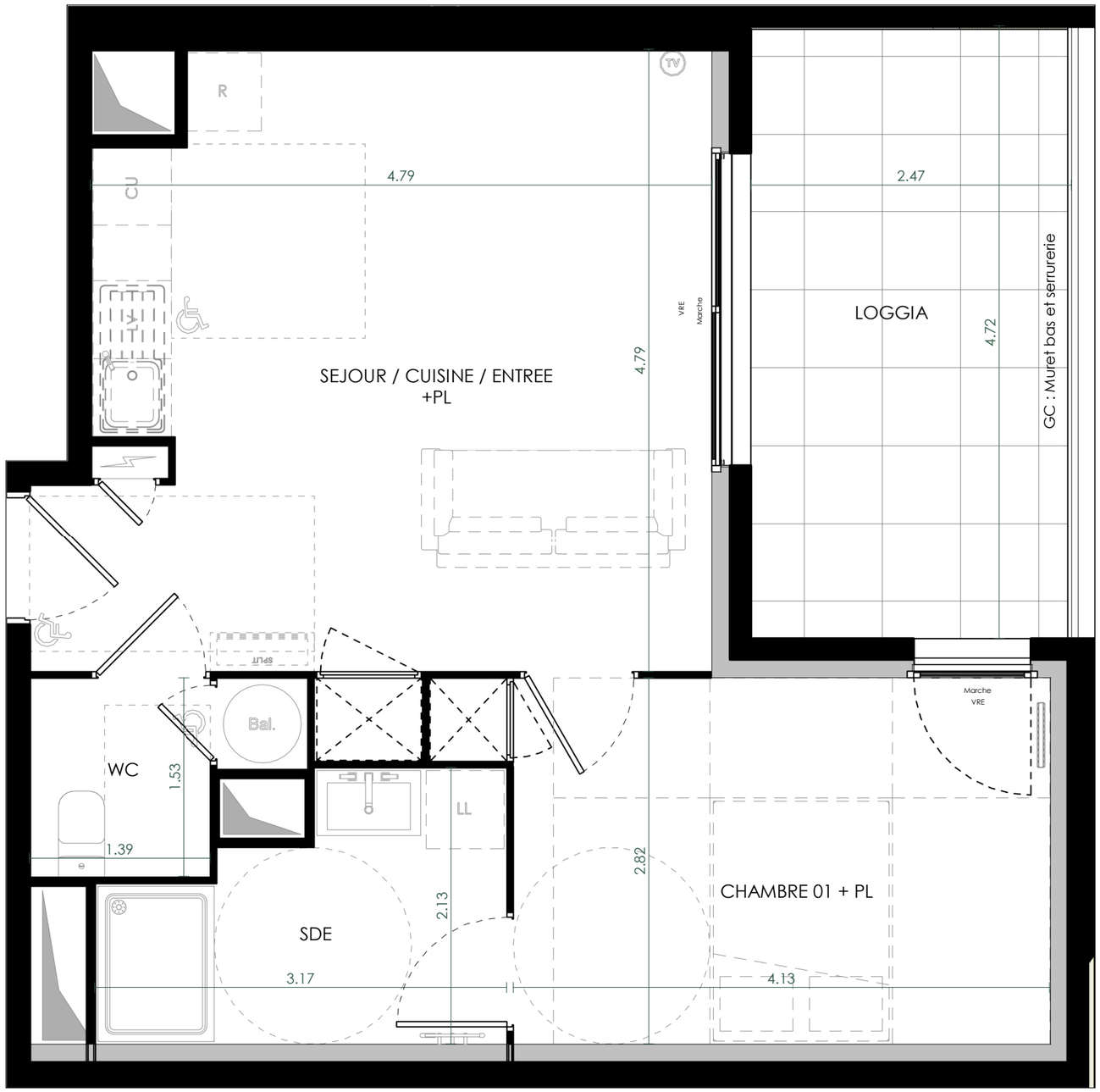

PRE-COMMERCIALISATION

NB : Les éléments techniques, tels que gaines, appareils sanitaires, ameublements éventuels, sont mentionnés à titre indicatif et pourront être modifiés pour impératifs techniques. L'implantation des ouvertures, des cloisons et les surfaces pourront être modifiées en fonction d'impératifs de construction.

SYLVEA

UNE TERRASSE SUR LA PINÈDE

PLAN DE REPERAGE

BRS

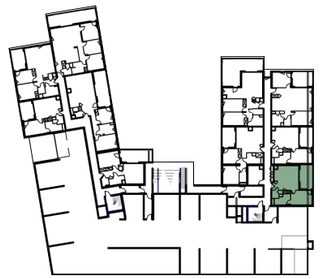

ETAGE : **RDC Bas** TYPE : **T2 BRS**

BATIMENT **A** N° APPT : **ARB 005**

SEJOUR / CUISINE / ENTREE +PL	23.81 m²
CHAMBRE 01 + PL	11.65 m²
SDE	5.46 m²
WC	2.65 m²
SURFACE HABITABLE	43.57 m²
LOGGIA	11.50 m²

La surface des pièces comprend la surface des placards

LEGENDE

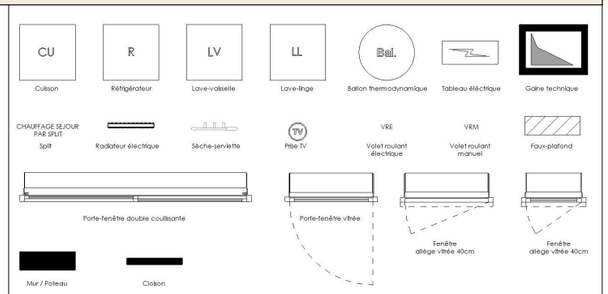

Edition MARS 2025 | Indice 01

MDR I Architecture

FDI