EMPORIA
BEZIERS

| | |
|---|---|
| **ETAGE :** | 1 |
| **LOGEMENT N°** | 15 |
| **TYPE :** | T3 |

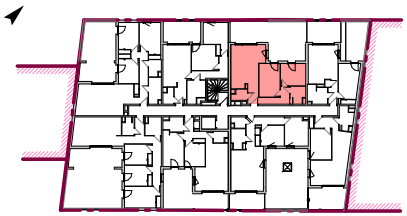

## TABLEAU DES SURFACES

| | |
|---|---|
| Séjour | 26.35 m² |
| Chambre 1 | 12.48 m² |
| Chambre 2 | 9.85 m² |
| Dgt | 5.84 m² |
| Sde | 4.23 m² |
| Wc | 2.85 m² |
| | 61.60 m² |
| Loggia/Terrasse | 40.09 m² |

FDI HABITAT

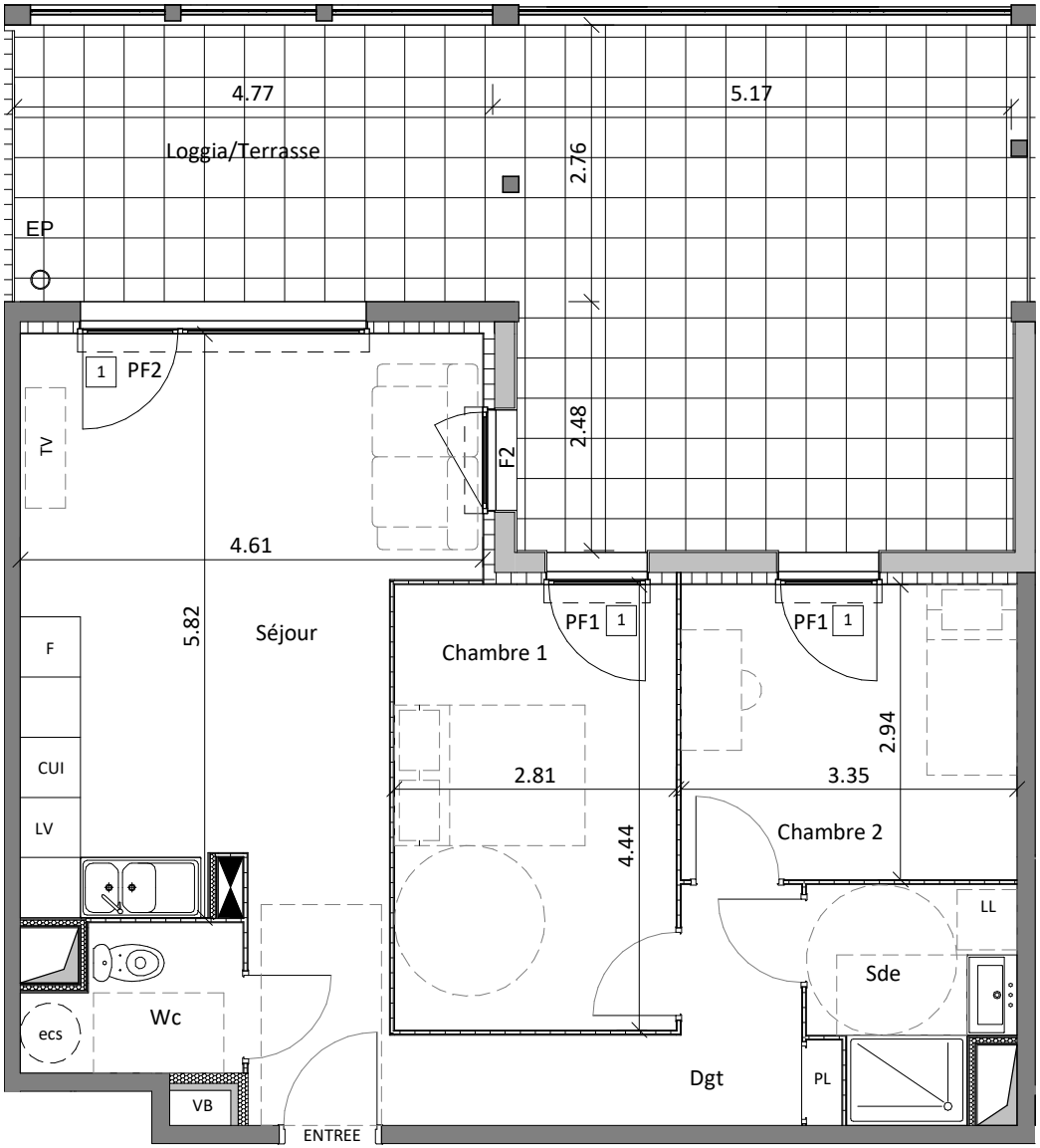


0 1 2

Nota : les éléments techniques, tels que gaines, appareils sanitaire, ameublements éventuels, sont mentionnées à titre indicatifs et pourront-être modifiés pour impératifs techniques.
L'implantation des ouvertures, des cloisons et des surfaces pourront être modifiées en fonction d'impératifs de construction.

**LEGENDE**

PF1 PF3 Porte fenêtre 1 vantail
PF2 Porte fenêtre 1 vantail + 1 fixe
F1 F4 Fenêtre 1 vantail allège vitrée
F2 Fenêtre 1 vantail
F3 Fenêtre châssis fixe
Seuils: 1 ≤ 2 cm; 2 ≤ 20 cm; 3 ≤ 28 cm
Garde-corps panneau métalique perforé couleur Anthracite
Séparatif panneau métalique perforé couleur Anthracite
Mur
Isolation
Cloison
CUI Cuisinière
LV Lave vaiselle
ecs Chauffeau
Tableau Electrique
VH Ventilation Haute
F Frigo
LL Lave linge
PL Placard
Gaine
VB Ventilation Basse

01/06/22